9월8일 화답송_연중 제 23주일

김은민 Cecillia 曲

시편 90(89),3-4.5-6.12-13.14와 17(◎ 1)

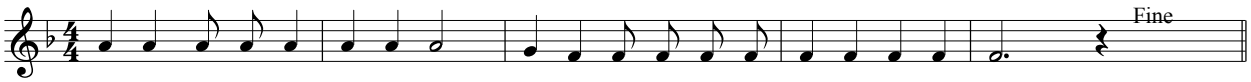

주 님, 당 신 은 대 대 로 저 희 안 식 처 가 되 셨 나 이 다.