11월17일 화답송 (다해) - 연중 제 33주일

김은민 Cecillia 曲

시편 98(97),5-6.7-8.9(◎ 9 참조)

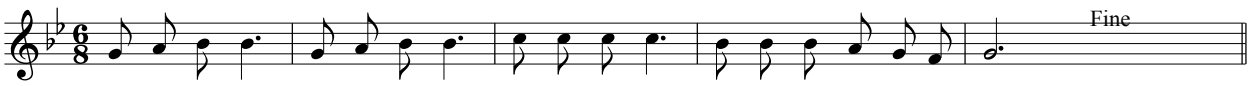

백 성 들 을 올 바 르 게 다 스 리 러 주 님 이 오 - 신 다.